**LISTA DE MATERIAIS 2027 – EDUCAÇÃO INCLUSIVA**

**4º ANO FUNDAMENTAL 1**

**DATA DA ENTREGA DOS MATERIAIS NO COLÉGIO**

A entrega dos materiais será realizada no Colégio entre os dias 18 e 27 de janeiro de 2027, mediante agendamento prévio.

A Coordenação entrará em contato com cada família para agendar o dia e o horário da entrega. Pedimos que aguardem esse contato antes de comparecer ao Colégio.

**INÍCIO DAS AULAS - 28 de janeiro de 2027**

**INFORMAÇÕES IMPORTANTES**

- Esta lista inclui os materiais de uso individual e coletivo que serão utilizados durante o ano letivo de 2027.
- Os materiais de uso frequente, como lápis, cola, borracha e cadernos, poderão precisar de reposição ao longo do ano. Quando isso ocorrer, a família será comunicada pela equipe pedagógica.
- Todos os materiais de uso individual deverão estar identificados com o nome completo do(a) aluno(a).
- Outros materiais poderão ser solicitados ao longo do ano, de acordo com as atividades e as propostas pedagógicas desenvolvidas pelos professores.

| QTIDADE | MATERIAL | ASS |
|---|---|---|
| **01** | Caixa de lápis jumbo de 24 cores triangular | |
| **01** | Caixa de giz de cera grosso 24 cores triangular | |
| **01** | Conjunto de canetinhas laváveis e atóxicas 24 cores | |
| **01** | Mochila | |
| **01** | Lancheira | |
| **01** | Squeeze para água | |
| **04** | Pastas de plástico A4 – catálogo azul | |
| **02** | Potes de massinha | |
| **02** | Potes de argila branca | |
| **01** | Barbante colorido 50g | |
| **01** | Caixa de tinta guache – 06 cores | |
| **02** | Pacotes de bexigas vermelhas | |
| **06** | Rolos de papel crepom de cores variadas | |
| **01** | Pacote de papel fotográfico | |

| | | |
|---|---|---|
| **01** | Jogo educativo montessoriano | |
| **06** | Tintas P.V.A cores variadas | |
| **02** | Metros de tecido chita | |
| **50** | Sacos plásticos transparente tam. A4 | |
| **06** | Tintas P.V.A cores variadas | |
| **01** | Pacote de 500 folhas sulfite A4 - CHAMEX | |
| **20** | Sacos plásticos transparentes - tamanho A3 (30cm x 44cm) | |
| **07** | Folhas de EVA – nas cores amarelo, verde, laranja, preto, vermelho, azul e bege (1 de cada) | |
| **06** | Folhas de EVA com glitter – nas cores amarelo, verde, vermelho, azul, laranja e preto (1 de cada) | |
| **01** | Pacote de palito de sorvete – 50 unidades | |
| **05** | Lixas finas | |
| **01** | Lixas grossas | |
| **01** | Tinta aquarela escolar - 12 cores | |
| **02** | Novelos de lã preto 40g | |
| **04** | Telas de pintura 40x50 | |
| **01** | Pacote de pregadores de madeira | |
| **01** | Pacote de papel kraft A3 | |
| **10** | Botões grandes – cores variadas | |
| **01** | Pacote de algodão | |
| **02** | Pacotes de esponja | |
| **01** | Metro de velcro | |
| **02** | Cadernos de desenho | |
| **01** | Pacote de areia cinética | |
| **03** | Rolos de fitas de cetim – cores variadas | |
| **01** | Kit de pinceis - grosso | |
| **01** | Metro de chita | |
| **01** | Metro de feltro | |
| **01** | Metro de papel contact | |
| **10** | Refis de cola quente grossa | |

**MATERIAL DE HIGIENE – USO INDIVIDUAL (**deverá ficar dentro da mochila do aluno)

| QTIDADE | MATERIAL | ASS |
|---|---|---|
| **01** | **Escova de dentes** | |
| **01** | Creme dental infantil | |
| **01** | Nécessaire com nome do aluno (a) | |
| **01** | Toalhinha de mão com nome do aluno (a) | |
| **02** | Lenços umedecidos | |
| **01** | Sabonete líquido | |
| **01** | Toalha de banho | |

***todos estes itens deverão ser repostos conforme o uso e solicitação da professora responsável;**

**LIVROS PARADIDÁTICOS 2027**

| | | | |
|---|---|---|---|
| **1º BIMESTRE LEITURA** | **PEQUENAS GRANDES SONHADORAS** | **Vashti Harrison** | **HarperKids** |
| 2º BIMESTRE LEITURA | **MANUAL PARA SUPER-HERÓIS** 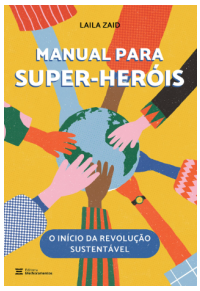  | Laila Zaid | Editora Melhoramentos |
| 3º BIMESTRE LEITURA | **CONTOS DE MUITOS POVOS** | Tatiana Belinky | Editora FTD |

| | | | |
|---|---|---|---|
| 4º BIMESTRE<br>LEITURA | **LAMPIÃO & LANCELOTE**<br> | Fernando Vilela | Pequena Zahar |